PARETI NON PORTANTI

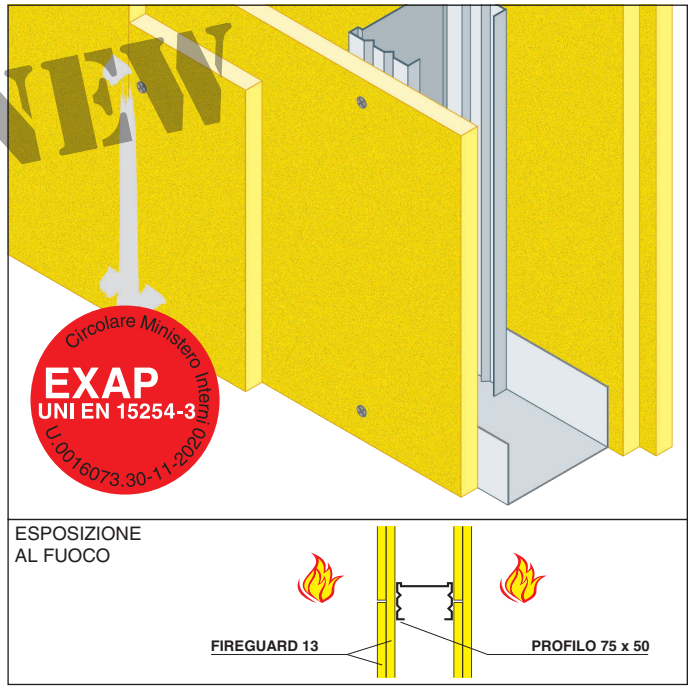

REAZIONE AL FUOCO: A1

RESISTENZA AL FUOCO: EI 45

altezza **< 12 m**

- **Orditura metallica:** profili montanti verticali a "C" 75x50x0,6 mm interasse 500 mm
- **Isolamento:** non previsto
- **Rivestimento protettivo:** lastre FIREGUARD®13 2 x 12,7 mm per lato
- **Finitura:** stuccatura giunti e teste delle viti con FIREGUARD COMPOUND
- **Campo di applicazione diretta:** altezza: fino a 4 metri passaggio impianti elettrici: consentito solo con apposita certificazione
- **Rapporto di applicaz. estesa N° 392561:** altezza fino a 12 m Soluzione conforme all'**EXAP UNI EN 15254-3:2019** e circolare del Ministero dell'Interno: **U.0016073.30-11-2020**

N.B.: Per il dimensionamento consultare l'Ufficio Tecnico.

Rapporto di classificazione: I.G. 264458/3161FR
e Fascicolo Tecnico 399949
Norma di prova: EN 1364-1

DESCRIZIONE DI CAPITOLATO

Fornitura e posa in opera di parete per interni con resistenza al fuoco EI 45, realizzata con due lastre FIREGUARD® 13 per lato, spessore 2x12,7 mm, costituite da silicati e solfati di calcio, esenti da amianto, prodotte per laminazione con controllo dell'essiccazione in stabilimento, in classe A1 (incombustibile) di reazione al fuoco, in conformità al rapporto di classificazione I.G. 264458/3161FR e Fascicolo Tecnico 399949.

Le lastre saranno applicate con posa orizzontale con viti autoperforanti fosfatate diam. 3,5 mm lunghezza 25 mm con passo 500 mm per il primo strato e lunghezza 35 mm con passo 250 mm per il secondo strato a profili metallici a "C" 75x50x0,6 mm posti ad interasse 500 mm, inseriti in guide a "U" 75x40x0,6 mm, poste a pavimento e soffitto.
La finitura dei giunti e delle teste delle viti sarà realizzata con stucco FIREGUARD COMPOUND.

GLOBAL BUILDING S.r.l. · Socio Unico
Via L. Galvani, 2 · 31027 Spresiano (TV)
P.IVA 03505060263 · T +39 0422 892728
info@globalbuilding.it · www.globalbuilding.it

PARTICOLARI DEI GIUNTI

GIUNTI A PARETE

PARETE A
LASTRA SINGOLA
fino a EI 120

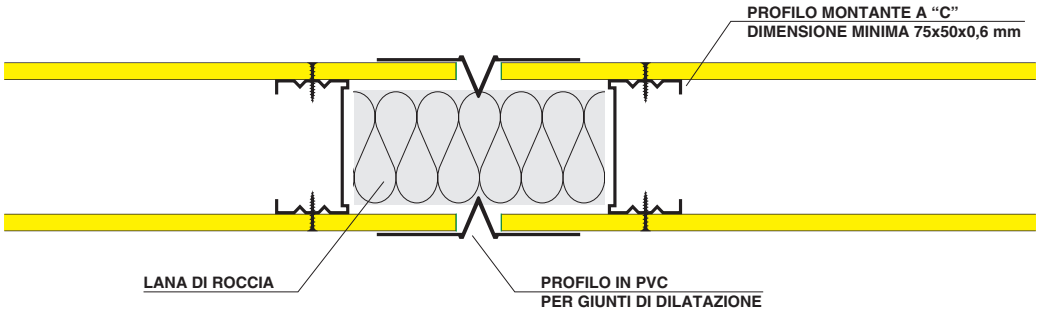

PARETE A
LASTRA DOPPIA
fino a EI 240

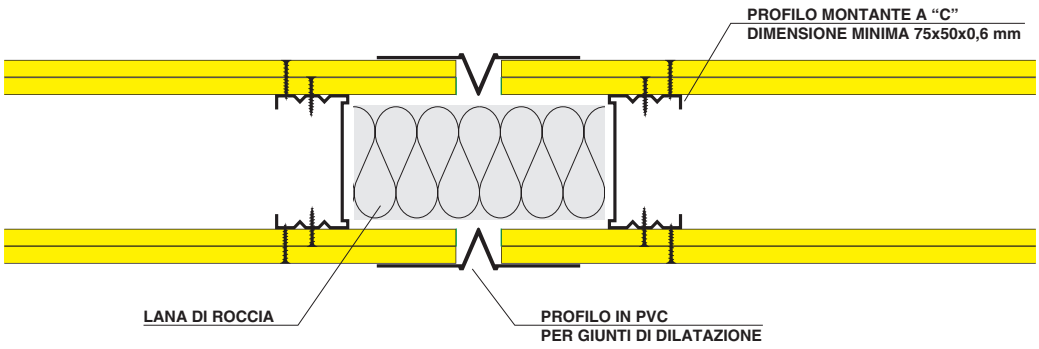

NOTA: I giunti a parete vanno posizionati in corrispondenza dei giunti strutturali
e comunque a distanza non superiore a 18 mm.

GIUNTI A SOFFITTO

GIUNTO
PER PARETI
CON ISOLAMENTO
INTERNO
fino a EI 180

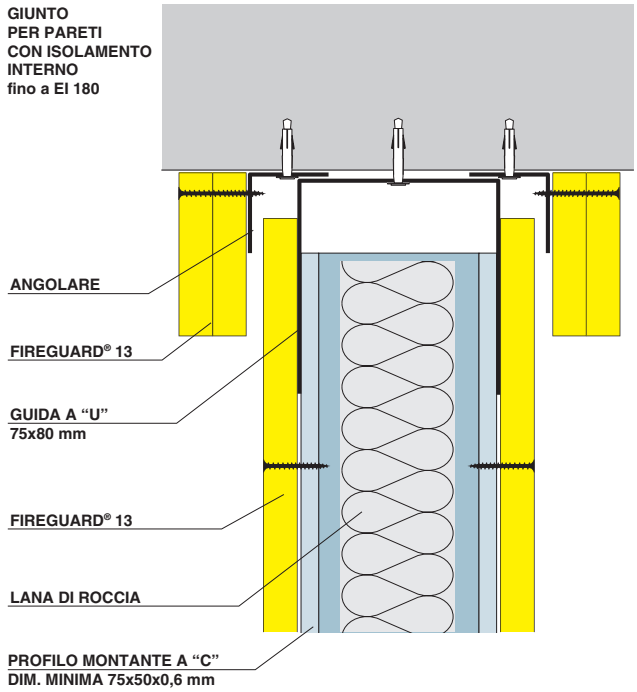

GIUNTO
PER PARETI
SENZA ISOLAMENTO
INTERNO
fino a EI 240

